アスECO

2022 春のスペシャルイベント

後援：岡山市、岡山市教育委員会

環境学習センター「アスエコ」では、アースキーパーメンバーシップ会員を対象とした体験型プログラムを企画しています。見て、感じて、気づいて、行動に移すきっかけになることを目指しています。

お申込み方法　応募締切3/22(火)12時必着

当落通知日はアスエコHPでお知らせします

WEBで申し込む

二次元コードか検索でアクセス！

アスエコ

抽選結果はメールで配信　@kankyo.or.jp

※上記ドメインから、メールを受け取れるようご設定ください。

往復はがきで申し込む

はがき1枚につき1イベントまでお申込みいただけます。

①～⑦をご記入の上お送りください。

①希望イベント名 ②日時 ③住所 ④参加者全員の氏名・フリガナ（児童は年齢と新学年も）⑤同伴者氏名・フリガナ ⑥電話番号 ⑦アースキーパー会員番号

●小学生の場合、イベント中は保護者の方の付き添いを必ずお願いします。●複数でお申込みの場合は、④について参加者全員（同一世帯のみ）のものを記入してください。●イベントをキャンセルされる場合はお早めにご連絡ください。●イベントの記録写真は広報活動等に使用します。

① 4.2(土) 10:30～12:30 14:30～16:30 new!

こびんのなかに瀬戸内海!?

瀬戸内こびんアートを作ろう！

瀬戸内海の廃材を使ったオリジナルのインテリア雑貨作り。お部屋がワクワク空間に！

[定員]各回5名
[対象]小学3年生以上(保護者同伴)
[場所]アスエコ
[参加費]500円
※レジンアレルギーの方はご参加いただけません。
協力:広瀬 美砂氏

② 4.9(土) 10:30～12:00

ソーラーバッタを作ろう！

ソーラーバッタを作ります。太陽エネルギーや地球温暖化についても学びます。

段ボールでお湯が作れるソーラーボイラーもプレゼント！

[定員] 5名
[対象] 小学3年生以上（保護者同伴）
[場所] アスエコ
[参加費] 1,000円（キット代）
協力:おひさまエナジーステーション(株)

③ 4.16(土) 10:00～12:00

マチナカ昆虫捜索隊♪

身近な公園で昆虫捜索をします。自分でも昆虫を発見できるようになろう♪何種類の昆虫を見つけることができるかな??

[定員] 10名
[対象] 小学生（保護者同伴）
[場所] 西川緑道公園、下石井公園周辺
[参加費] 100円
[準備物] 手袋、動きやすい服装、帽子、飲み物 など
※事前案内をお送りします。
協力:岡山理科大学 学生 岡氏、松本氏

④ 4.23(土) 10:30～11:30 new!

ゆびあみでエコたわし作り

ゆびあみでかんたん！地球にやさしい素材を使ってたわしをつくってみよう！

[定員] 5名
[対象] 小学生以上（保護者同伴）
[場所] アスエコ
[参加費] 100円

⑤ 5.14(土) 10:00～12:00 new!

マチナカ雑草探検隊♪

身近な公園で雑草探検をします。ハート型の葉っぱ!?食べられる雑草!?も見つかるかも…！雑草と人とのつながりについても学びます。

[定員] 10名
[対象] 小学生（保護者同伴）
[場所] 西川緑道公園、下石井公園周辺
[参加費] 100円
[準備物] 虫眼鏡、手袋、動きやすい服装、帽子、飲み物 など
※事前案内をお送りします。
協力:岡山市半田山植物園 岡田 智子 学芸員

⑥ 5.21(土) 10:00～12:00

お魚調査隊 in 西川緑道公園

用水路の中に入って、魚捕りを楽しもう♪どんなお魚がすんでいるのかな!?

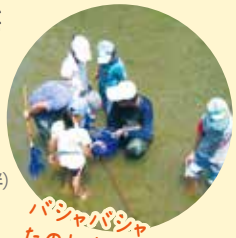

[定員] 10名
[対象] 小学生（保護者同伴）
[集合場所] 下田町公園
[参加費] 500円
※事前案内をお送りします。
協力:岡山淡水魚研究会

⑦ 5.28(土) 14:30～17:30

あまった布が大変身！

布ぞうり作り

ご家庭で眠っている布が大変身！ふわふわで心地よい履き心地です。

[定員] 5名
[対象] 一般、小学4年生以上（保護者同伴）
[場所] アスエコ
[参加費] 100円
[準備物] 布、ものさし(30cm)、はさみ、洗濯バサミ２個、箸一本、裁縫セット、エプロン など
※事前案内をお送りします。

⑧ 6.4(土) 10:30～12:30 14:30～16:30

電一郎先生のふしぎ電気実験教室

夢のレインボーハウスづくり

光のふしぎを体験して七色に光る家を作ろう！

[定員] 各回5名
[対象] 小学生以上（保護者同伴）
[場所] アスエコ
[参加費] 300円

⑨ 6.11(土) 10:30～12:00

リサイクルキャンドル作り

捨てられる予定だったビンやろうそくが、自分だけのきれいなキャンドルに大変身♪

ステキなキャンドル作っちゃおう！

[定員] 5名
[対象] 小学生以上（保護者同伴）
[場所] アスエコ
[参加費] 200円

⑩ 6.18(土) 11:00～12:30 14:30～16:00

フードマイレージ買い物ゲーム

夏休みの宿題のヒントになるかも!?フードマイレージをゲームで楽しく学び、環境にやさしい暮らし方を考えてみませんか。

あそんで学ぼう！

フードマイレージ…食べ物の生産地から消費される食卓までの輸送に要した「距離×重さ」を表したもの。

[定員] 各回5名
[対象] 小学４年生以上（保護者同伴）
[場所] アスエコ
[参加費] 100円

⑪ 6.25(土) 10:30～12:00

お天気実験教室♪梅雨編

気象予報士の方によるお天気のふしぎ実験と楽しいお話♪雲を作ったり、雨の仕組みを知ったりしよう！

アスエコ特製認定証もらえる★

[定員] 5名
[対象] 小学生以上(保護者同伴)
[場所] アスエコ
[参加費] 100円
協力:気象予報士会岡山支部

イベント中止・開催に関するご案内

●各イベントは、新型コロナウイルスの感染状況により中止となる可能性があります。詳細はアスエコHPでご案内します。

イベントの参加には**会員登録が必要です！**

アースキーパー会員にご登録の上、各種イベントにお申込みください♪

アースキーパーメンバーシップ　登録無料

二次元コードor検索して今すぐ会員登録(無料)!

アースキーパーメンバーシップ

※@earth-keeper-okayama.jpからのメールを受け取れるようご設定ください。

公益財団法人岡山県環境保全事業団
環境学習センター「アスエコ」
〒700-0907 岡山市北区下石井2丁目2-10
TEL：086-224-7272
FAX：086-224-7273
【開館時間】10：00～18：00（13：00～14：00は昼休み）
【休 館 日】日曜・祝日・年末年始 ↓臨時休館はこちら↓
http://www.kankyo.or.jp/asueco/calendar/

【個人情報の取り扱いについて】皆様からご提供いただいた個人情報については、イベントの情報提供及び当団からのご案内に利用いたします。万一、当該目的以外の目的で利用する場合や、利用目的そのものを変更する場合は、必ず事前に皆様にお知らせいたします。また、利用目的に照らして不要となった個人情報については、速やかに且つ適正に削除・廃棄いたします。